Публичный сервитут

ВЛ-0,4 кВ от ТП-2875 ф. Быт, входящей в электросетевой комплекс ПС 110/10 кВ Еланская. Монтаж ответвления ВЛИ-0,4 кВ (электроснабжение части жилого дома, находящейся по адресу: Свердловская область, Камышловский район, с. Обуховское, ул. Мира, д. № 306 «А», корпус 3)

Схема расположения границ публичного сервитута

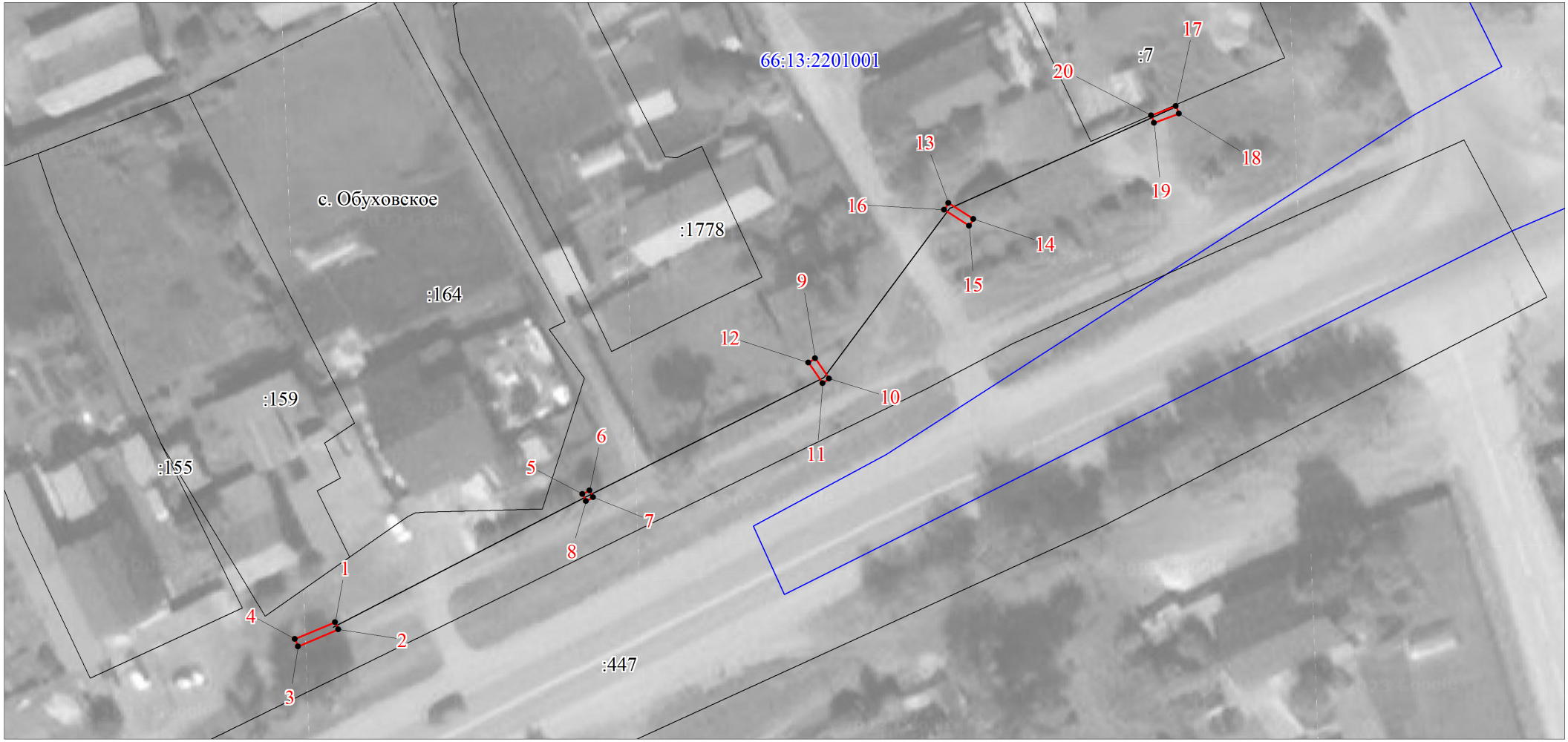

М 1:700

Условные обозначения:

-граница публичного сервитута

-граница земельного участка, учтенного в ГКН

-граница кадастрового квартала

-ось линии

66:01:0201002 -номер кадастрового квартала

:28 -номер земельного участка, учтенного в ГКН

ОПИСАНИЕ МЕСТОПОЛОЖЕНИЯ ГРАНИЦ ПУБЛИЧНОГО СЕРВИТУТА ПО ОБЪЕКТУ

ВЛ-0,4 кВ от ТП-2875 ф. Быт, входящей в электросетевой комплекс ПС 110/10 кВ Еланская. Монтаж ответвления ВЛИ-0,4 кВ (электроснабжение части жилого дома, находящейся по адресу: Свердловская область, Камышловский район, с. Обуховское, ул. Мира, д. № 306 «А», корпус 3)

Свердловская область, Камышловский муниципальный район, с. Обуховское

(наименование объекта)

Сведения о местоположении границ объекта

1. Система координат МСК-66 (зона 1)

2. Сведения о характерных точках границ объекта

Обозначение характерных точек границ	Координаты, м		Метод определения координат и средняя квадратическая погрешность положения характерной точки (M_t), м	Описание закрепления точки на местности (при наличии)
	X	Y		
1	2	3	4	5
1	394599.91	1658409.01	Геодезический метод; Mt=0.1	-
2	394598.99	1658409.39	Геодезический метод; Mt=0.1	-
3	394596.87	1658404.36	Геодезический метод; Mt=0.1	-
4	394597.79	1658403.98	Геодезический метод; Mt=0.1	-
1	394599.91	1658409.01	Геодезический метод; Mt=0.1	-
5	394615.90	1658439.85	Геодезический метод; Mt=0.1	-
6	394616.36	1658440.73	Геодезический метод; Mt=0.1	-
7	394615.49	1658441.20	Геодезический метод; Mt=0.1	-
8	394615.01	1658440.32	Геодезический метод; Mt=0.1	-
5	394615.90	1658439.85	Геодезический метод; Mt=0.1	-
9	394632.85	1658468.89	Геодезический метод; Mt=0.1	-
10	394630.29	1658470.63	Геодезический метод; Mt=0.1	-
11	394629.73	1658469.81	Геодезический метод; Mt=0.1	-
12	394632.29	1658468.07	Геодезический метод; Mt=0.1	-
9	394632.85	1658468.89	Геодезический метод; Mt=0.1	-
13	394652.23	1658485.52	Геодезический метод; Mt=0.1	-
14	394650.22	1658488.63	Геодезический метод; Mt=0.1	-
15	394649.38	1658488.09	Геодезический метод; Mt=0.1	-
16	394651.39	1658484.98	Геодезический метод; Mt=0.1	-
13	394652.23	1658485.52	Геодезический метод; Mt=0.1	-
17	394664.33	1658513.91	Геодезический метод; Mt=0.1	-
18	394663.39	1658514.27	Геодезический метод; Mt=0.1	-
19	394662.22	1658511.18	Геодезический метод; Mt=0.1	-
20	394663.16	1658510.82	Геодезический метод; Mt=0.1	-
17	394664.33	1658513.91	Геодезический метод; Mt=0.1	-