Публичный сервитут
ВЛИ-0,4 кВ от РУ-0,4 кВ ТП-2853 (электроснабжение базовой станции сотовой связи, находящейся по адресу: Свердловская область, Камышловский район, п. Восход, ул. Комсомольская, д. № 1 «В»)
Схема расположения границ публичного сервитута

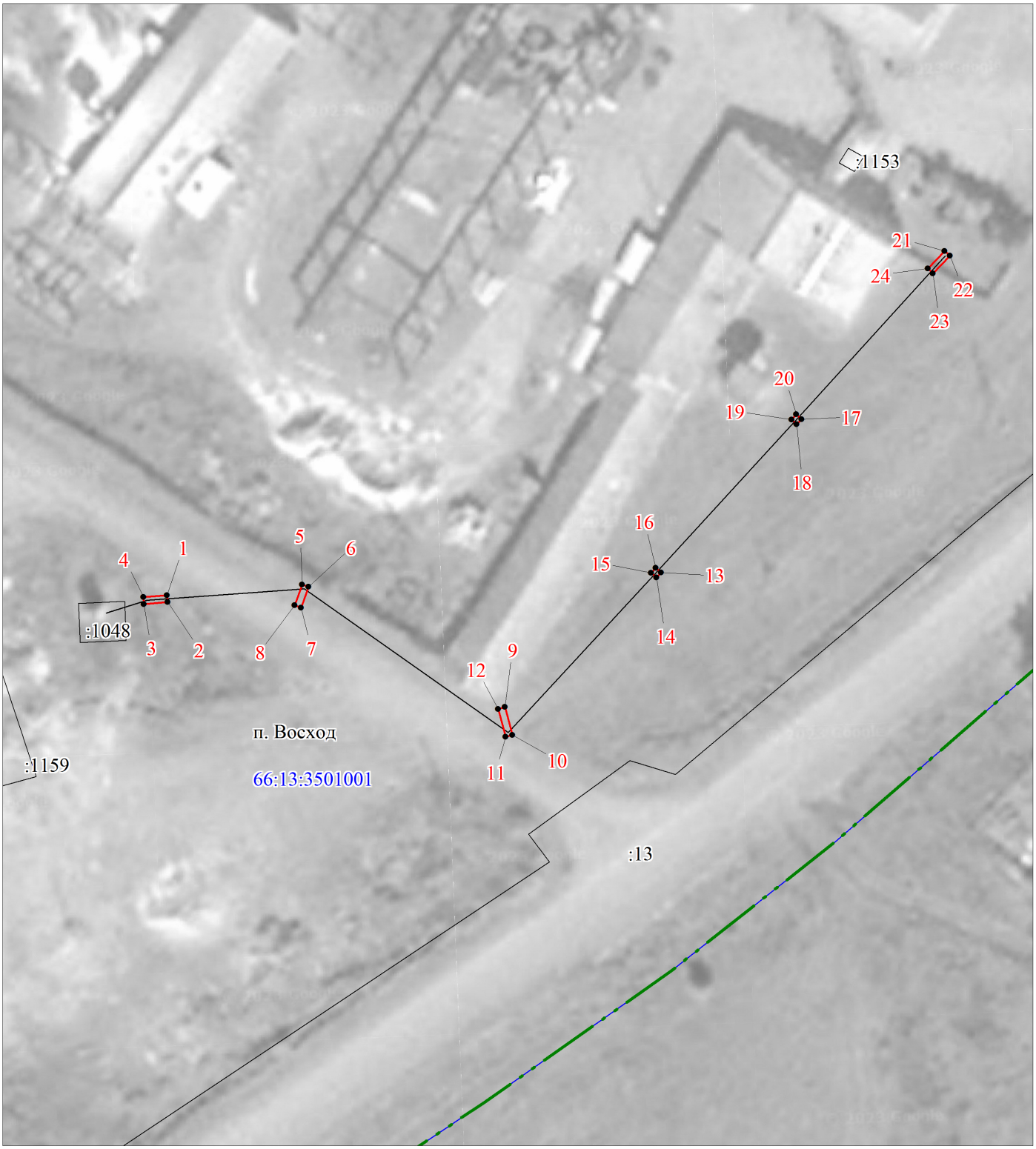

М 1:800

Условные обозначения:

-граница публичного сервитута
-граница земельного участка, учтенного в ГКН
-граница кадастрового квартала
-ось линии
66:01:0201002 -номер кадастрового квартала
:28 -номер земельного участка, учтенного в ГКН

ОПИСАНИЕ МЕСТОПОЛОЖЕНИЯ ГРАНИЦ ПУБЛИЧНОГО СЕРВИТУТА ПО ОБЪЕКТУ
ВЛИ-0,4 кВ от РУ-0,4 кВ ТП-2853 (электроснабжение базовой станции сотовой связи, находящейся по адресу: Свердловская область, Камышловский район, п. Восход, ул. Комсомольская, д. № 1 «В»)
Свердловская область, Камышловский муниципальный район, п. Восход
(наименование объекта)

Сведения о местоположении границ объекта

1. Система координат МСК-66 (зона 1)

2. Сведения о характерных точках границ объекта

Обозначение характерных точек границ	Координаты, м		Метод определения координат и средняя квадратическая погрешность положения характерной точки (M_t), м	Описание закрепления точки на местности (при наличии)
	X	Y		
1	2	3	4	5
1	381672.07	1671101.37	Геодезический метод; Mt=0.1	-
2	381671.07	1671101.45	Геодезический метод; Mt=0.1	-
3	381670.79	1671098.07	Геодезический метод; Mt=0.1	-
4	381671.79	1671097.99	Геодезический метод; Mt=0.1	-
1	381672.07	1671101.37	Геодезический метод; Mt=0.1	-
5	381673.60	1671120.67	Геодезический метод; Mt=0.1	-
6	381673.26	1671121.61	Геодезический метод; Mt=0.1	-
7	381670.29	1671120.54	Геодезический метод; Mt=0.1	-
8	381670.63	1671119.60	Геодезический метод; Mt=0.1	-
5	381673.60	1671120.67	Геодезический метод; Mt=0.1	-
9	381656.06	1671149.67	Геодезический метод; Mt=0.1	-
10	381652.09	1671150.72	Геодезический метод; Mt=0.1	-
11	381651.83	1671149.76	Геодезический метод; Mt=0.1	-
12	381655.80	1671148.71	Геодезический метод; Mt=0.1	-
9	381656.06	1671149.67	Геодезический метод; Mt=0.1	-
13	381675.32	1671171.99	Геодезический метод; Mt=0.1	-
14	381674.58	1671171.32	Геодезический метод; Mt=0.1	-
15	381675.24	1671170.58	Геодезический метод; Mt=0.1	-
16	381675.99	1671171.24	Геодезический метод; Mt=0.1	-
13	381675.32	1671171.99	Геодезический метод; Mt=0.1	-
17	381697.24	1671192.04	Геодезический метод; Mt=0.1	-
18	381696.51	1671191.36	Геодезический метод; Mt=0.1	-
19	381697.18	1671190.63	Геодезический метод; Mt=0.1	-
20	381697.92	1671191.30	Геодезический метод; Mt=0.1	-
17	381697.24	1671192.04	Геодезический метод; Mt=0.1	-
21	381721.29	1671212.52	Геодезический метод; Mt=0.1	-
22	381720.59	1671213.24	Геодезический метод; Mt=0.1	-
23	381718.08	1671210.83	Геодезический метод; Mt=0.1	-
24	381718.78	1671210.11	Геодезический метод; Mt=0.1	-
21	381721.29	1671212.52	Геодезический метод; Mt=0.1	-