Схема расположения проектного и альтернативного варианта подключения

Адрес земельного участка: *«Строительство отпайки ВЛЗ-10 кВ от ВЛ-10 кВ Никольский. ТП-10/0,4 кВ. ВЛИ-0,4 кВ (электроснабжение малоэтажной жилой застройки, находящейся по адресу: Свердловская область, Камышловский р-н, вблизи с. Раздольное, сад "Утро", участок № 2) (0,1 МВА, 0,38 км, 3 шт)»*
Кадастровые кварталы: 66:13:3901001; 66:13:3902001

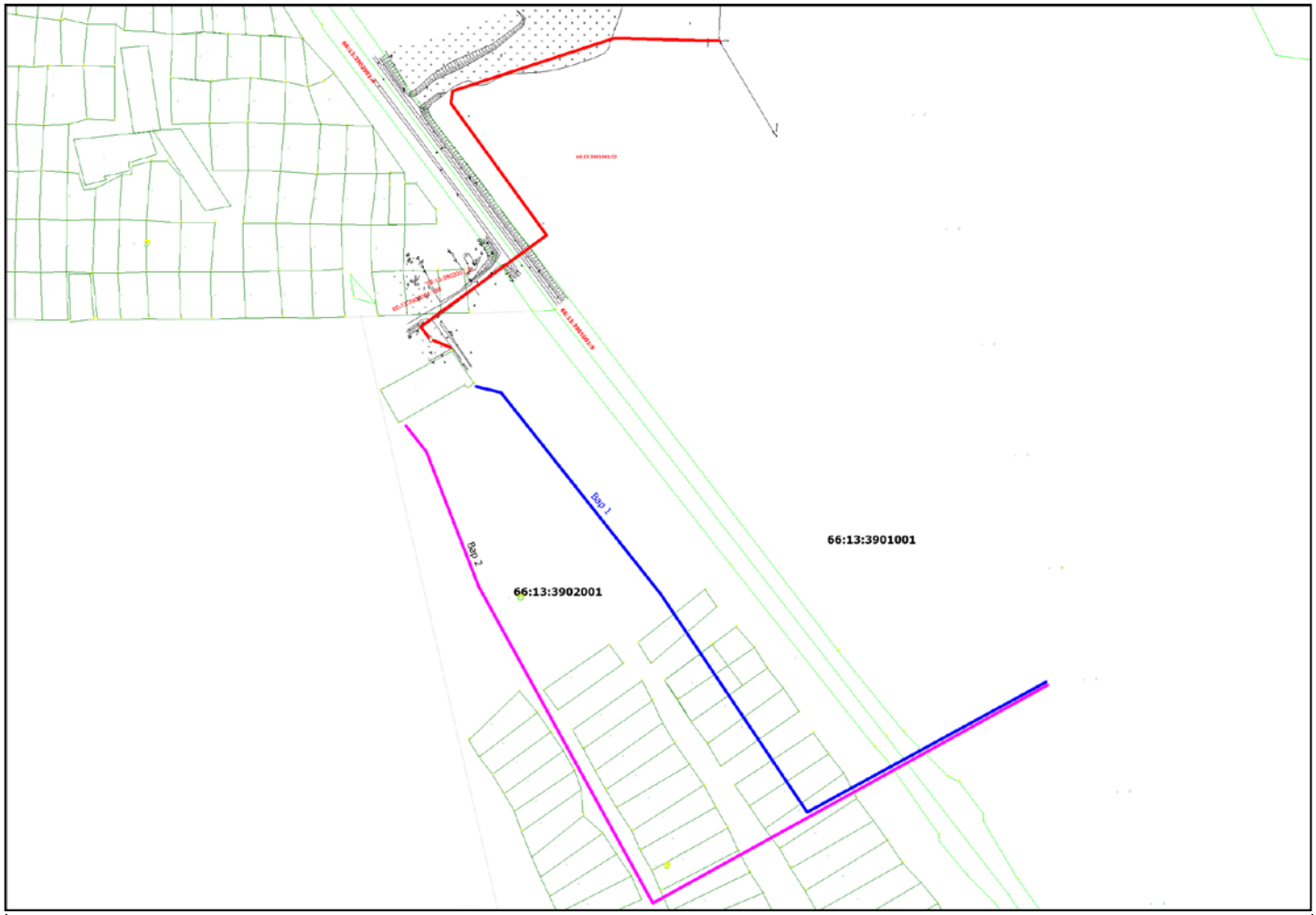

Используемые условные знаки и обозначения:

	Существующая часть границы, имеющиеся в ЕГРН сведения о которой достаточны для определения ее местоположения
66:13:3901001:32	Надписи кадастрового номера земельного участка
	Граница кадастрового квартала
66:13:3901001	Обозначение кадастрового квартала
	Ось проектируемой ВЛ
	Ось альтернативной ВЛ (Вар 1)
	Ось альтернативной ВЛ (Вар 2)

Подпись_____ Белобородова И.Ю. Дата 23.10.2023 г.

Место для оттиска печати (при наличии) лица, составившего описание местоположения границ объекта