Публичный сервитут
ВЛИ - 0,4 кВ от ТП - 2800 (электроснабжение части жилого дома,
находящегося по адресу: Свердловская область, МО "Обуховское сельское поселение", н.п. Захаровское, ул. Титова,д. № 15)
Схема расположения границ публичного сервитута

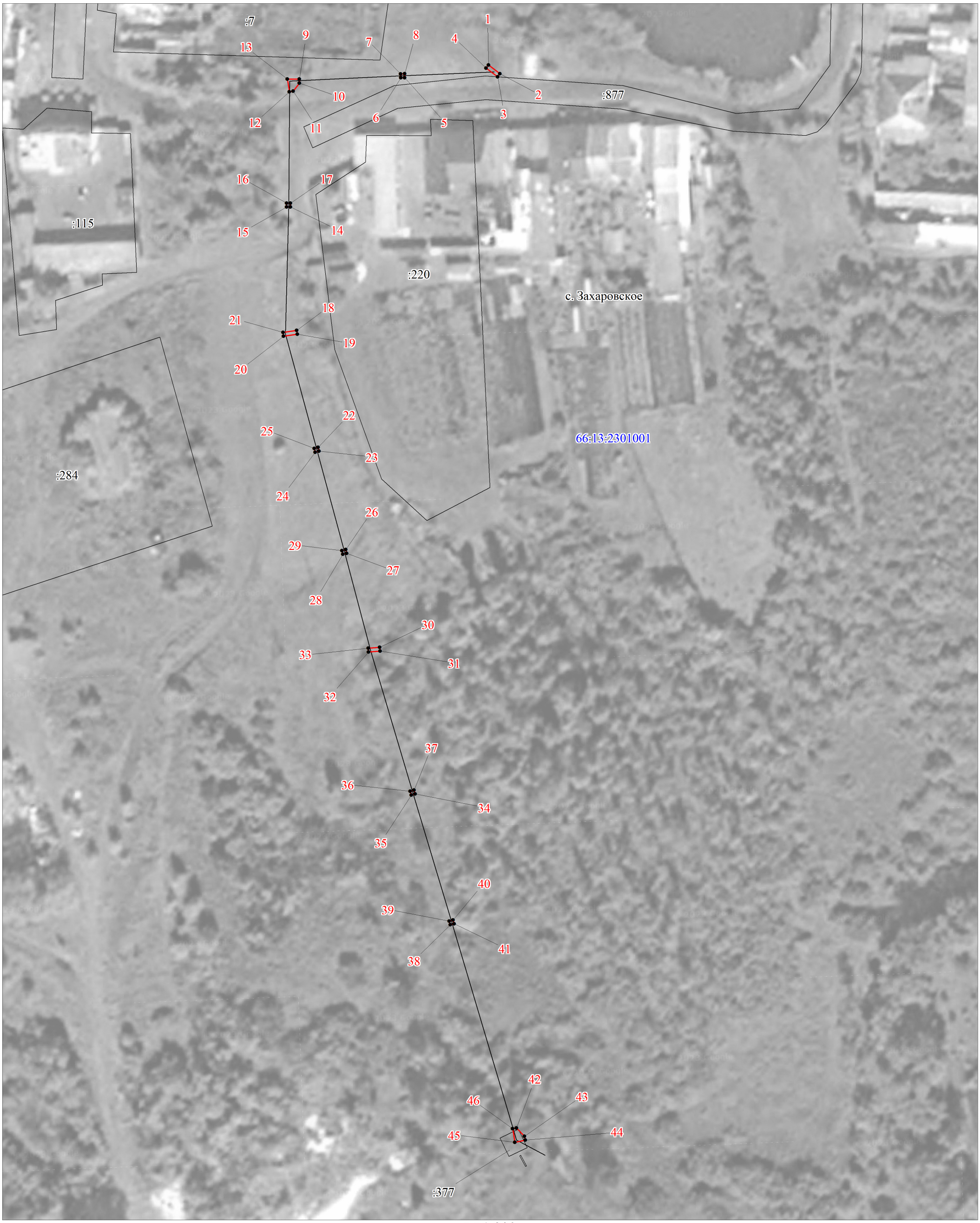

М 1:900

Условные обозначения:

-граница публичного сервитута
-граница земельного участка, учтенного в ГКН
-граница кадастрового квартала
-ось линии
66:01:0201002 -номер кадастрового квартала
:28 -номер земельного участка, учтенного в ГКН

ОПИСАНИЕ МЕСТОПОЛОЖЕНИЯ ГРАНИЦ ПУБЛИЧНОГО СЕРВИТУТА ПО ОБЪЕКТУ
ВЛИ - 0,4 кВ от ТП - 2800 (электроснабжение части жилого дома, находящегося по адресу: Свердловская область, МО "Обуховское сельское поселение", н.п. Захаровское, ул. Титова,д. № 15)
Свердловская область, Камышловский муниципальный район, с. Захаровское
(наименование объекта)

Сведения о местоположении границ объекта

1. Система координат МСК-66 (зона 1)

2. Сведения о характерных точках границ объекта

Обозначение характерных точек границ	Координаты, м		Метод определения координат и средняя квадратическая погрешность положения характерной точки (M_t), м	Описание закрепления точки на местности (при наличии)
	X	Y		
1	2	3	4	5
1	379447.22	1658362.80	Геодезический метод; Mt=0.1	-
2	379444.99	1658365.73	Геодезический метод; Mt=0.1	-
3	379444.19	1658365.13	Геодезический метод; Mt=0.1	-
4	379446.42	1658362.20	Геодезический метод; Mt=0.1	-
1	379447.22	1658362.80	Геодезический метод; Mt=0.1	-
5	379443.99	1658341.33	Геодезический метод; Mt=0.1	-
6	379443.97	1658340.33	Геодезический метод; Mt=0.1	-
7	379444.96	1658340.30	Геодезический метод; Mt=0.1	-
8	379445.00	1658341.30	Геодезический метод; Mt=0.1	-
5	379443.99	1658341.33	Геодезический метод; Mt=0.1	-
9	379443.61	1658314.34	Геодезический метод; Mt=0.1	-
10	379442.61	1658314.34	Геодезический метод; Mt=0.1	-
11	379440.53	1658312.72	Геодезический метод; Mt=0.1	-
12	379440.37	1658311.74	Геодезический метод; Mt=0.1	-
13	379443.61	1658311.20	Геодезический метод; Mt=0.1	-
9	379443.61	1658314.34	Геодезический метод; Mt=0.1	-
14	379410.85	1658312.03	Геодезический метод; Mt=0.1	-
15	379410.87	1658311.04	Геодезический метод; Mt=0.1	-
16	379411.86	1658311.05	Геодезический метод; Mt=0.1	-
17	379411.85	1658312.05	Геодезический метод; Mt=0.1	-
14	379410.85	1658312.03	Геодезический метод; Mt=0.1	-
18	379379.22	1658313.63	Геодезический метод; Mt=0.1	-
19	379378.24	1658313.77	Геодезический метод; Mt=0.1	-
20	379377.74	1658310.28	Геодезический метод; Mt=0.1	-
21	379378.72	1658310.14	Геодезический метод; Mt=0.1	-
18	379379.22	1658313.63	Геодезический метод; Mt=0.1	-
22	379349.27	1658319.10	Геодезический метод; Mt=0.1	-
23	379348.29	1658319.37	Геодезический метод; Mt=0.1	-

1	2	3	4	5
24	379348.02	1658318.40	Геодезический метод; Mt=0.1	-
25	379348.99	1658318.12	Геодезический метод; Mt=0.1	-
22	379349.27	1658319.10	Геодезический метод; Mt=0.1	-
26	379323.08	1658326.22	Геодезический метод; Mt=0.1	-
27	379322.09	1658326.46	Геодезический метод; Mt=0.1	-
28	379321.86	1658325.49	Геодезический метод; Mt=0.1	-
29	379322.82	1658325.24	Геодезический метод; Mt=0.1	-
26	379323.08	1658326.22	Геодезический метод; Mt=0.1	-
30	379298.06	1658334.91	Геодезический метод; Mt=0.1	-
31	379297.06	1658334.99	Геодезический метод; Mt=0.1	-
32	379296.82	1658332.05	Геодезический метод; Mt=0.1	-
33	379297.82	1658331.97	Геодезический метод; Mt=0.1	-
30	379298.06	1658334.91	Геодезический метод; Mt=0.1	-
34	379260.48	1658343.98	Геодезический метод; Mt=0.1	-
35	379260.19	1658343.02	Геодезический метод; Mt=0.1	-
36	379261.14	1658342.73	Геодезический метод; Mt=0.1	-
37	379261.44	1658343.68	Геодезический метод; Mt=0.1	-
34	379260.48	1658343.98	Геодезический метод; Mt=0.1	-
38	379226.94	1658353.02	Геодезический метод; Mt=0.1	-
39	379227.90	1658352.76	Геодезический метод; Mt=0.1	-
40	379228.16	1658353.72	Геодезический метод; Mt=0.1	-
41	379227.20	1658353.98	Геодезический метод; Mt=0.1	-
38	379226.94	1658353.02	Геодезический метод; Mt=0.1	-
42	379174.84	1658369.97	Геодезический метод; Mt=0.1	-
43	379172.73	1658372.02	Геодезический метод; Mt=0.1	-
44	379171.75	1658372.22	Геодезический метод; Mt=0.1	-
45	379171.19	1658369.53	Геодезический метод; Mt=0.1	-
46	379174.68	1658368.99	Геодезический метод; Mt=0.1	-
42	379174.84	1658369.97	Геодезический метод; Mt=0.1	-